Аризонская ассоциация науки происхождения

Библейская серия
Совращение

Бытие 3:1-12

Как Сатана вызывал сомнение в правдивости Божьей?

Бытие 3:1

Змей был хитрее всех зверей полевых, которых создал Господь Бог. И сказал змей жене: подлинно ли сказал Бог: не ешьте ни от какого дерева в раю?

КАНОНИЧЕСКИЕ

Мы по-прежнему сомневаемся в Божьем слове?

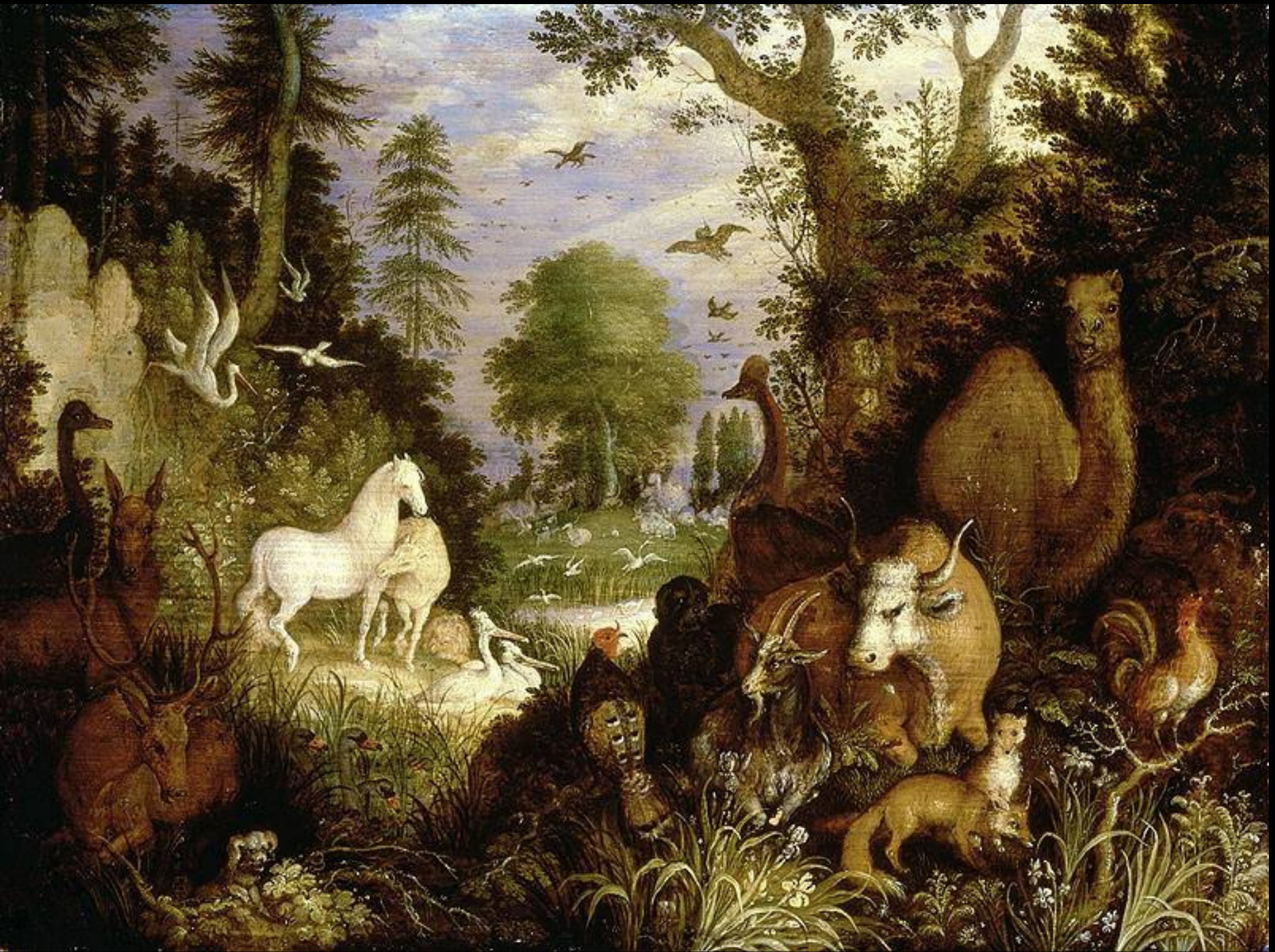

Да!

Мы говорим: «Подлинно ли сказал Бог, что сотворил мир за шесть обыкновенных дней?»

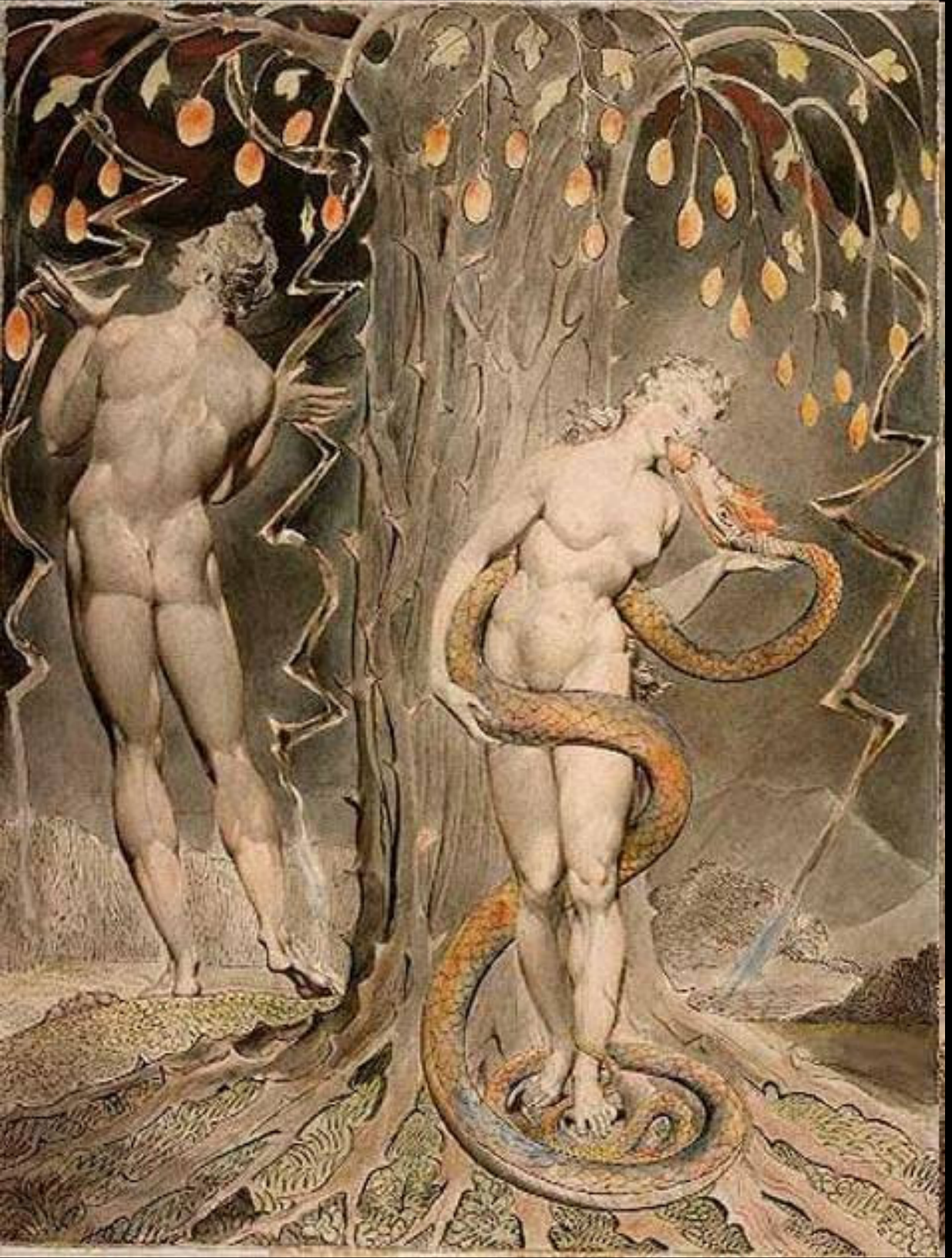

Какой неточный ответ дала Ева в Бытии 3:2-3?

Бытие 3:2-3 2 И сказала жена змею: плоды с дерев мы можем есть, 3 Только плодов дерева, которое среди рая, сказал Бог, не ешьте их и не прикасайтесь к ним, чтобы вам не умереть.

Добавляем ли мы и сегодня неточности в Божье слово?

Да!

Некоторые люди, читая, влагают в Писание то, что хотят, чтобы вместить миллионы и миллиарды лет.

Какую ложь сказал ей сатана?

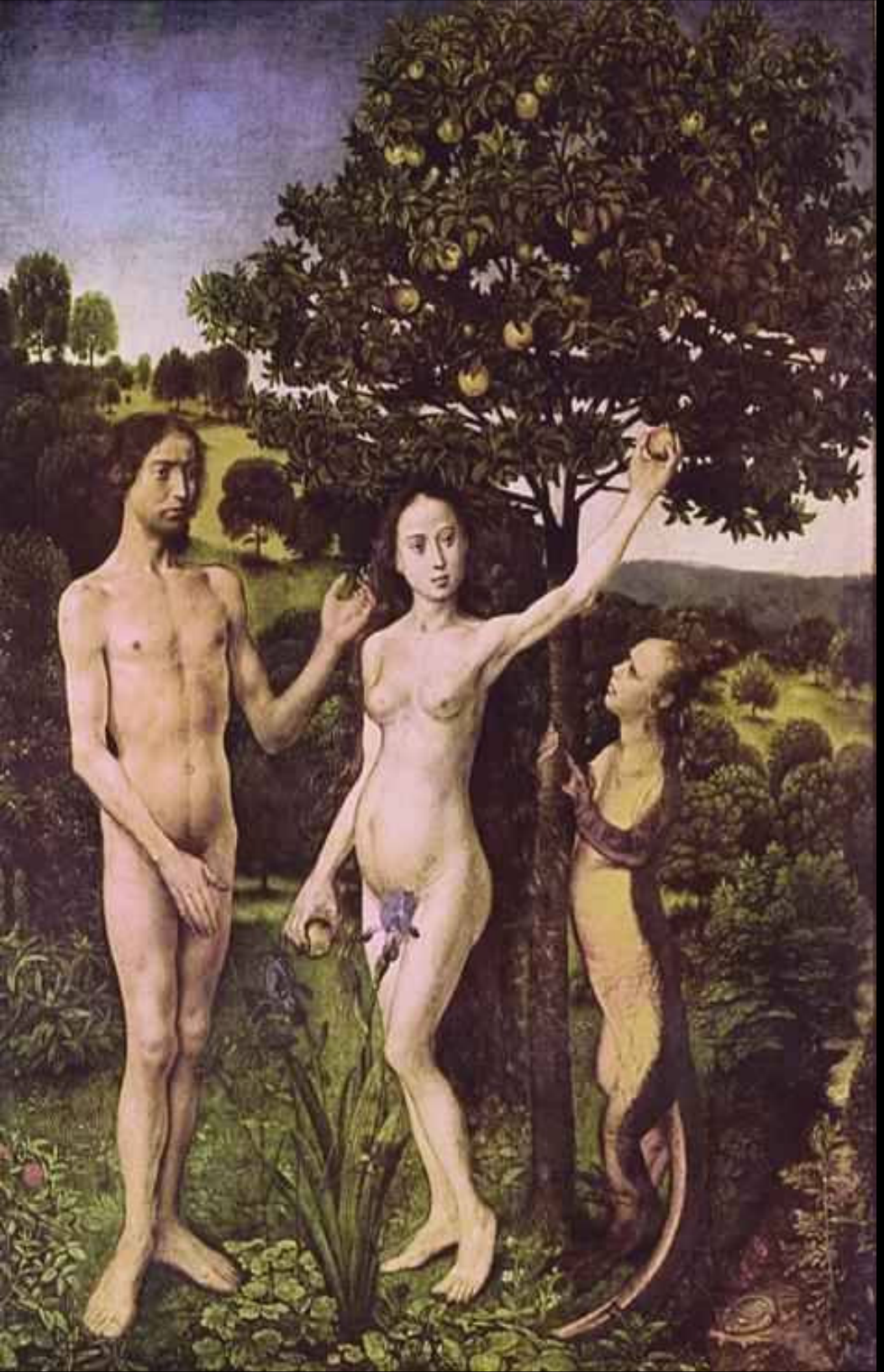

Бытие 3:4

И сказал змей жене: нет, не умрете;

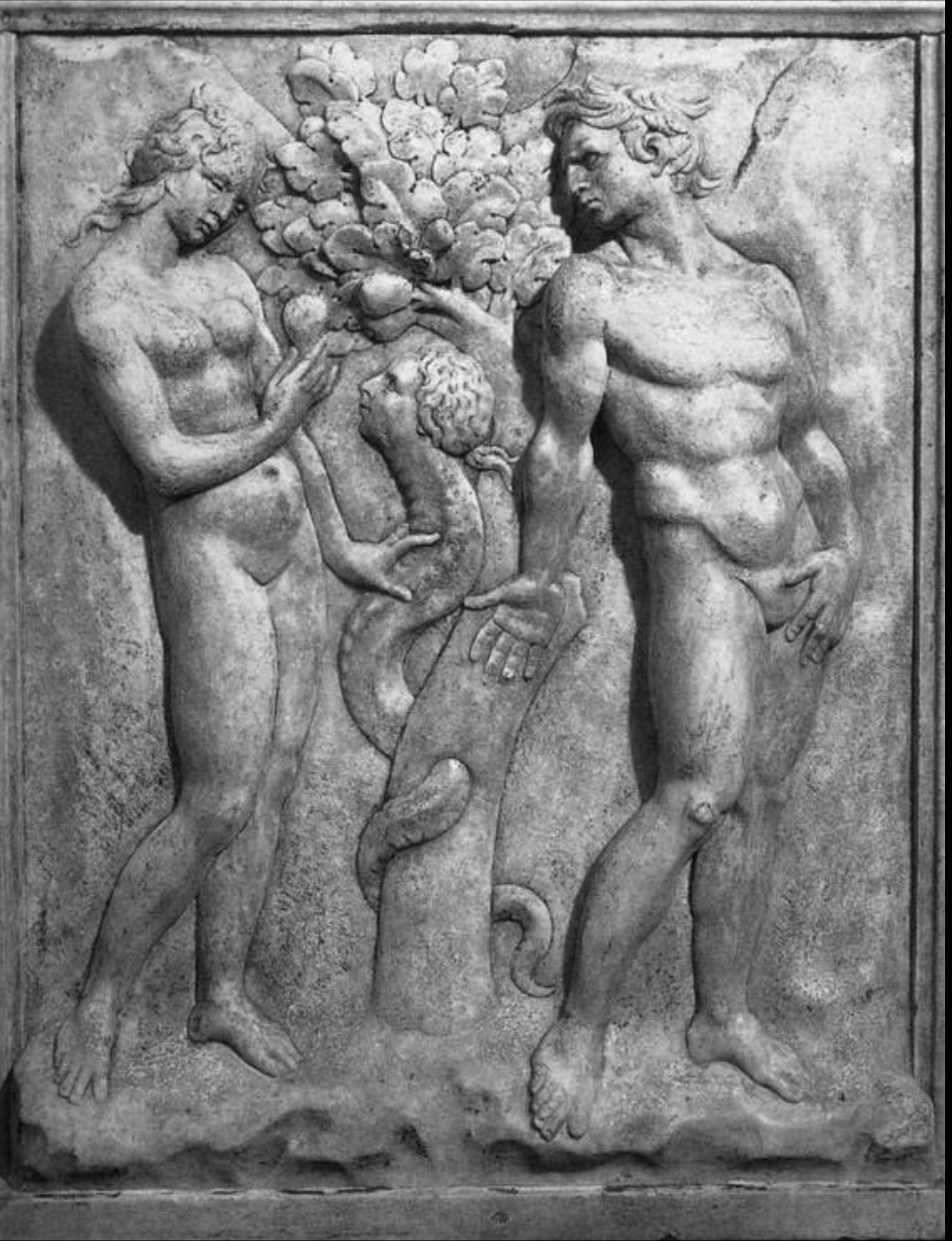

Сатана по-прежнему лжёт нам сегодня?

Да! И он использует эволюцию для того, чтобы сбить с пути истинных верующих, а также неверующих.

Какими тремя путями сатана искушал Еву?

Похоть плоти;

Бытие 3:6а

И увидела жена, что дерево хорошо для пищи,

Похоть очей;

Бытие 3:6б

и что оно приятно для глаз...

Гордость житейская.

Бытие 3:6в

и вожделенно, потому что даёт знание;

Поверили и послушались ли Адам и Ева Бога.... или сатану?

Сатану! Бытие 3:6г и взяла плодов его, и ела; и дала также мужу своему, и он ел.

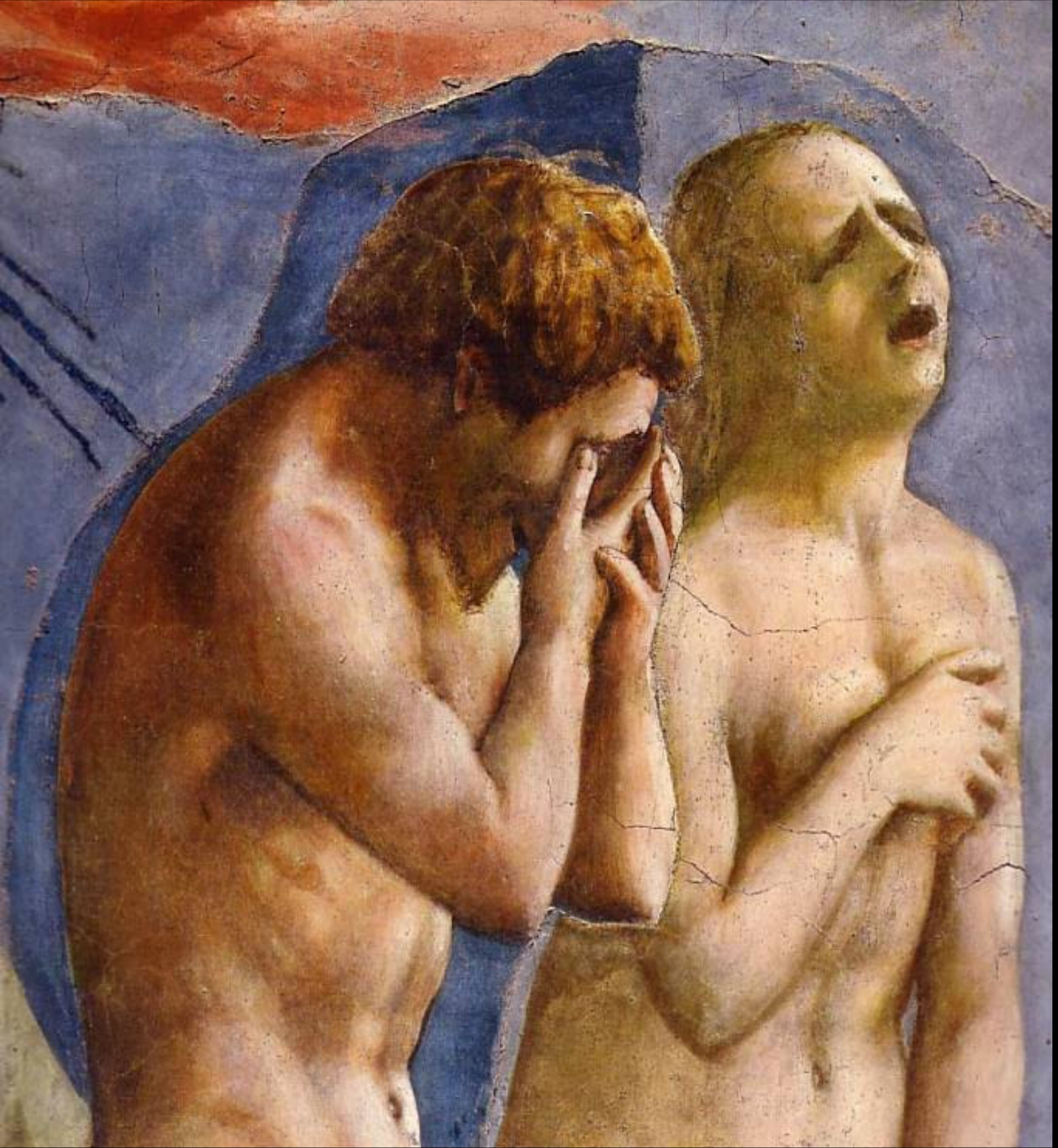

Что случилось, когда они ослуша-лись Бога?

Бытие 3:7

И открылись глаза у них обоих, и узнали они, что наги, сшили смоковные листья, и сделали себе опоясания.

Что случилось потом?

Бытие 3:9

И воззвал Господь Бог к Адаму, и сказал ему: где ты?

Как ответил Адам?

Бытие 3:10 Он сказал: голос Твой я услышал в раю, и убоялся, потому что я наг, и скрылся.

Как ответил Адам, когда Бог его спросил в Бытии 3:11:

кто сказал тебе, что ты наг? не ел ли ты от дерева, с которого Я запретил тебе есть?

Он обвинил Еву, а также Бога за то, что Он дал ему Еву.

Бытие 3:12: Адам сказал: жена, которую Ты мне дал, она дала мне от дерева, и я ел.

Источники и художники

2 Titian, Adam and Eve, 1550.

3 Adam, Eve, and the Serpent at the entrance to Notre Dame Cathedral in Paris, Medieval.

4 Roelandt Jacobsz Savery, The Garden of Eden. 1610-1625?

5 The Making of the Heavenly Lights, Stained Glass, 14th Century.

6 http://blog.dbclay.com/img/paradise-lost-2-garett.jpg

7 Jan Brueghel, Adam and Eve in the Garden of Eden, 1600.

8 Aureliano Milani, Expulsion of Adam and Eve. b.1675 d.1749.

9 The Making of Light, Stained Glass, 14th Century.

10 Jan Brueghel, The Garden of Eden, 1612.

11 Hugo Van der Goes, The Fall of Adam, 1470.

12 Jacopo della Quercia, Temptation, 1425-28.

Источники и художники

13 San Base, Eden Garden After the Fall. MX 431. c. 2004 Dynamic Painting/Generative Art, computer on plasma screen.

14 Victor Vasnetsov, The Temptation of Eve. Fresco. Cathedral of St. Vladimir, Kiev, Ukraine. 1885-96.

15 The Temptation of Eve, Designed by A.W.N. Pugin (1812-1852), made by John Hardman and Co. ca. 1858. Part of the former chancel window of St Mary, West Tofts, Norfolk.

16 Boston College, Bapst Library Gargan Hall Stained glass.

17 Raphael, Adam and Eve (ceiling panel). 1509-1511. Fresco.

18 William Strang, The Temptation, 1899. Oil on canvas.

19 Jacopo Tintoretto, The Temptation, 1553.

Источники и художники

20 Tommaso Masaccio, The Expulsion from the Garden of Eden, fresco, 1426-1427. Detail.

21 Tommaso Masaccio, The Expulsion from the Garden of Eden, fresco, 1426-1427.

22 Jan Brueghel the Elder, Adam and Eve in the Garden of Eden, 1615, oil on copper.

23 Anonymous, Stained glass.

24 Hieronymous Bosch, The Garden of Earthly Delight, 1504.

25 Julius Schnorr von Carolsfeld, Adam and Eve Hiding Themselves from the Face of God, from The Illustrated Bible [Bibel in Bildern] (1851-1860).

26 Information not given.

27 Domenichino, The Rebuke of Adam and Eve, 1626.